

อบต.ค.มุลเหล็ก
เลขรับที่ ๒๗๐
วันที่ ๒๘ / ๑๕ / ๒๕๖๔

ที่ ๑๒๕๖๔

ที่ทำการผู้ใหญ่บ้าน หมู่ที่ ๑๐ ตำบลดงมูลเหล็ก..

อำเภอเมืองเพชรบูรณ์ จังหวัดเพชรบูรณ์ ๖๗๐๐๐

๒๘ เมษายน ๒๕๖๔

นางอภิสรา ปวงแก้ว
- สกน/ตส/ค
คุณ
(นางอภิสรา ปวงแก้ว)
จำนวน ๑ ฉบับหน้าสำนักปลัด

เรื่อง ขอความอนุเคราะห์ขอหินคลุกยางมะตอยซ่อมแซมถนน

เรียน นายองค์การบริหารส่วนตำบลดงมูลเหล็ก

สิ่งที่ส่งมาด้วย ภาพถ่ายถนนที่ชำรุด

จำนวน ๑ ฉบับหน้าสำนักปลัด

เนื่องด้วยขณะนี้ในช่วงฤดูฝนทำให้เส้นทางสัญจรสายแยกบ้านยายหมอนและสายหมู่ ๑๐ เชื่อม ต.สะเดียง ตรงข้ามร้านอาหารตามสั่งยายอืด ฝิวถนนเกิดการชำรุดเสียหาย เป็นหลุมเป็นบ่อและเกิดน้ำท่วมขัง เป็นเหตุให้ประชาชนที่ใช้เส้นทางนี้ไม่ได้รับความสะดวกและปลอดภัยในการสัญจรไปมา

ดังนั้น จึงขอความอนุเคราะห์มายังองค์การบริหารส่วนตำบลดงมูลเหล็ก ในการพิจารณาซ่อมแซมถนนดังกล่าวข้างต้น ให้สามารถใช้งานได้ตามปกติ ทั้งนี้เพื่อความสะดวกและปลอดภัยของประชาชนที่ใช้เส้นทางนี้ ต่อไป

จึงเรียนมาเพื่อโปรดพิจารณา

ขอแสดงความนับถือ



(นายสำคัญ มาปราบ)

ผู้ใหญ่บ้านหมู่ที่ ๑๐ ตำบลดงมูลเหล็ก

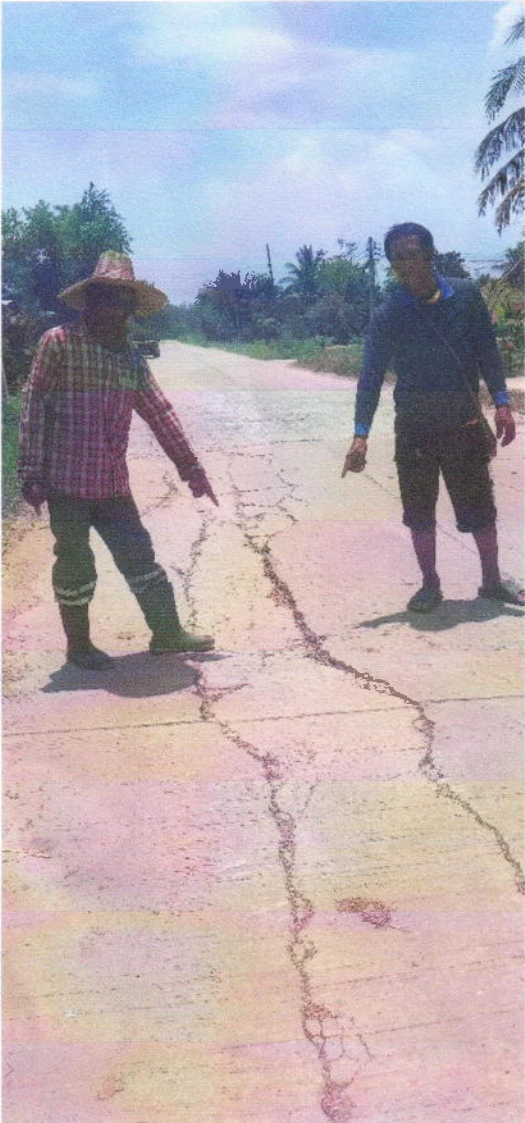

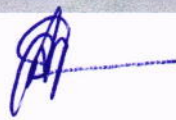
શ્રીમતી સિદ્ધિકા મગસામ



အေး အောင်ကျော်

| ลำดับ | ชื่อ - นามสกุล | อายุ / ปี | ตำแหน่ง / หน้าที่ |
|-------|-------------------------|-----------|-------------------|
| 1 | นางเฉลียววรรณ นิลนาทนต์ | 52/1 | (สว.ม. ๖.10) |
| | นาง ปณิตา จันทวิบูลย์ | 20 | ช่าง |
| | เจ้าหญิง ศุภมาส | 124 | ช่าง |
| | นายบุญครอง แจ่มทอง | 54 | ช่าง |
| | นาง สุรีย์ บุณย์ | 24 | ช่าง |
| | สุรวิมล สุพรรณ | 58 | ช่าง |
| | อัญญา 400 กว | 72 | ช่าง |
| | นายวิวัฒน์ เสรีจักร | 140 | ช่าง |
| | นายทอง อัมป | 57 | ช่าง |
| | พงษ์ทวี อัมป | 57/1 | ช่าง |
| | นายชาย อัมป | 140 | ช่าง |
| | นายพร เสด็จวิฑู | 46 | ช่าง |
| | อภินันท์ สุปุณ | 49 | ช่าง |
| | ศิริพันธ์ อัมป | 48 | ช่าง |
| | นรนาท ทองสี | 85 | ช่าง |
| | นายพงษ์ศักดิ์ นิลนาทนต์ | 67 | ช่าง |
| | นางจำพูน รอดจันทร | 13/3 | ช่าง |
| | นางสาวอวตาร นางค.นิล | 13/1 | ช่าง |
| | นายธานี นิลนาทนต์ | 29/1 | ช่าง |
| | นายสีหเดช อัมป | 68 | ช่าง |
| | นายอดิสร ปานฤทธิ์ | 149 | ช่าง |
| | นายสุวิทย์ นิลนาทนต์ | 15 | ช่าง |
| | นายสุวิทย์ นิลนาทนต์ | 64 | ช่าง |
| | นายพิษณุ นิลนาทนต์ | 60 | ช่าง |
| | นายพิษณุ นิลนาทนต์ | | |

