

# ด่วนที่สุด

ที่ พช ๐๐๒๓.๑/ ๖๕๗/๒



สำนักงานท้องถิ่นอำเภอเมืองพร...

เลขที่ ๗๐๖

วันที่ ๑๙ สิงหาคม ๒๕๖๔

เวลา

อบต.ต.ง.ม.ก.พ.เหล็ก

๑๙๙๒

เลขที่

๒๐๕-๑.๕

เวลา

สำนักงานส่งเสริมการปกครองท้องถิ่น  
จังหวัดเพชรบูรณ์ ศาลากลางจังหวัดเพชรบูรณ์  
ถนนสระบุรี - หล่มสัก พช ๖๗๐๐๐

๑๑ สิงหาคม ๒๕๖๔

วิษณุ/๖๓ ๐๖๓  
- ๖๖/๖๓ ๐๖๓๖๖

เรื่อง ขอบความอนุเคราะห์ประชาสัมพันธ์และสั่งซื้อเงาะโรงเรียนนาสาร

เรียน นายองค์การบริหารส่วนจังหวัดเพชรบูรณ์ นายกเทศมนตรีเมืองเพชรบูรณ์ นายกเทศมนตรีเมืองหล่มสัก  
นายกเทศมนตรีเมืองวิเชียรบุรี และท้องถิ่นอำเภอ ทุกอำเภอ

(นางอภิสร่า ปวงแก้ว)  
หัวหน้าสำนักปลัด /

สิ่งที่ส่งมาด้วย สำเนาหนังสือสำนักงานสทกรมจังหวัดเพชรบูรณ์ ที่ พช ๐๐๑๐/ ๑๑๕๗  
ลงวันที่ ๑๘ สิงหาคม ๒๕๖๔

จำนวน ๑ ชุด

ด้วยสำนักงานสทกรมจังหวัดเพชรบูรณ์แจ้งว่า เนื่องด้วยเกษตรกรชาวสวนผลไม้ประสบปัญหา  
ด้านการตลาดและราคาตกต่ำ เนื่องจากสถานการณ์การแพร่ระบาดของโรคติดเชื้อไวรัสโคโรนา 2019 (COVID-19)  
ส่งผลให้เกษตรกรได้รับความเดือดร้อน กรมส่งเสริมสหกรณ์จึงได้มีนโยบายให้หน่วยงานในสังกัดช่วยเร่งระบาย  
ผลไม้ของเกษตรกรเพื่อเป็นการบรรเทาความเดือดร้อน

เพื่อเป็นการช่วยเหลือและบรรเทาความเดือดร้อนให้แก่เกษตรกร สำนักงานส่งเสริมการปกครอง  
ท้องถิ่นจังหวัดเพชรบูรณ์ จึงขอเชิญชวนองค์กรปกครองส่วนท้องถิ่นสั่งซื้อเงาะโรงเรียนนาสารจากสหกรณ์  
การเกษตรเพื่อการตลาดลูกค้า ธ.ก.ส. สุราษฎร์ธานี จำกัด โดยสามารถสั่งซื้อได้ถึงวันศุกร์ที่ ๒๐ สิงหาคม ๒๕๖๔  
และสามารถรับเงาะโรงเรียนนาสารได้ในวันจันทร์ที่ ๒๓ สิงหาคม ๒๕๖๔ ตั้งแต่เวลา ๑๐.๓๐ น. เป็นต้นไป  
ณ สำนักงานสทกรมจังหวัดเพชรบูรณ์ ทั้งนี้ ขอให้ส่งแบบสั่งซื้อฯ ให้สำนักงานส่งเสริมการปกครองท้องถิ่นจังหวัด  
เพชรบูรณ์ ภายในวันศุกร์ที่ ๒๐ สิงหาคม ๒๕๖๔ สำหรับท้องถิ่นอำเภอ ขอให้แจ้งองค์กรปกครองส่วนท้องถิ่น  
ในเขตพื้นที่ทราบ พร้อมรวบรวมแบบสั่งซื้อฯ ส่งให้สำนักงานส่งเสริมการปกครองท้องถิ่นจังหวัดเพชรบูรณ์  
ตามกำหนดต่อไป รายละเอียดปรากฏตามสิ่งที่ส่งมาด้วย

จึงเรียนมาเพื่อพิจารณาดำเนินการต่อไป

ขอแสดงความนับถือ

(นายพิชิต ชาติไพฑูรย์)  
ท้องถิ่นจังหวัดเพชรบูรณ์

ฝ่ายบริหารทั่วไป

โทร. ๐-๕๖๗๒-๙๗๘๑

โทรสาร ๐-๕๖๗๒-๙๗๘๑ # ๑๐๓



สภจ. เพชรบูรณ์
เลขที่รับ 6769
วันที่ ๑๕ ส.ค. ๒๕๖๔
เวลา

ที่ พช ๐๐๑๐/ ๑๑๕๗

สำนักงานสหกรณ์จังหวัดเพชรบูรณ์  
ถนนสระบุรี - หล่มสัก พช ๖๗๐๐๐

๑๘ สิงหาคม ๒๕๖๔

เรื่อง ขอความอนุเคราะห์ประชาสัมพันธ์และสั่งซื้อเงาะโรงเรียนนาสาร

เรียน ท้องถิ่นจังหวัดเพชรบูรณ์

สิ่งที่ส่งมาด้วย ๑. แผ่นประชาสัมพันธ์

จำนวน ๑ แผ่น

๒. แบบสั่งซื้อเงาะโรงเรียนนาสาร

จำนวน ๑ แผ่น

เนื่องด้วยเกษตรกรชาวสวนผลไม้ประสบปัญหาด้านการตลาดและราคาตกต่ำ เนื่องจากสถานการณ์การแพร่ระบาดของโรคติดเชื้อไวรัสโคโรนา 2019 (COVID-19) ส่งผลให้เกษตรกรได้รับความเดือดร้อน กรมส่งเสริมสหกรณ์จึงได้มีนโยบายให้หน่วยงานในสังกัดช่วยเร่งระบายผลไม้ของเกษตรกรเพื่อเป็นการบรรเทาความเดือดร้อน

สำนักงานสหกรณ์จังหวัดเพชรบูรณ์ จึงขอประชาสัมพันธ์เชิญชวนมายังสำนักงานท้องถิ่นจังหวัดเพชรบูรณ์ ช่วยประชาสัมพันธ์เชิญชวนหน่วยงานในสังกัดช่วยสั่งซื้อเงาะโรงเรียนนาสาร จากสหกรณ์การเกษตรเพื่อการตลาดลูกค้า ธ.ก.ส.สุราษฎร์ธานี จำกัด โดยสามารถสั่งซื้อเงาะโรงเรียนนาสารได้ถึงวันศุกร์ที่ ๒๐ สิงหาคม ๒๕๖๔ ตามแบบสั่งซื้อเงาะโรงเรียนนาสาร ตามสิ่งที่ส่งมาด้วย ๒ และจะได้รับเงาะโรงเรียนนาสารในวันจันทร์ที่ ๒๓ สิงหาคม ๒๕๖๔

จึงเรียนมาเพื่อโปรดให้ความอนุเคราะห์ด้วย จะขอบคุณยิ่ง

ขอแสดงความนับถือ

(นายพิชญ ทินรอด)

สหกรณ์จังหวัดเพชรบูรณ์

ฝ่ายบริหารทั่วไป

โทร. ๐ ๕๖๗๓ ๗๑๘๔ ต่อ ๑๖

โทรสาร ๐ ๕๖๗๓ ๗๑๘๗ ต่อ ๑๒

E-mail: cpd\_phetchabun@cpd.go.th

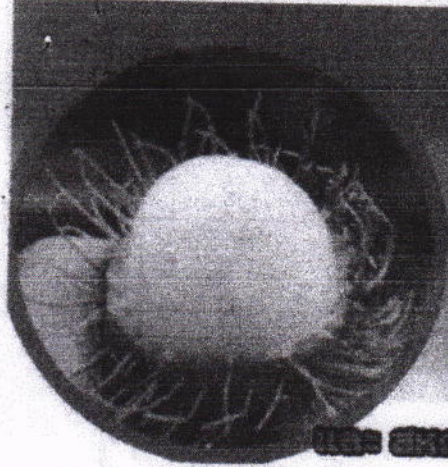

สำนักงานสหกรณ์จังหวัดเพชรบูรณ์  
ร่วมกับ

สำนักงานสหกรณ์จังหวัดสุราษฎร์ธานี

และ คณะกรรมการบริหารเพื่อการตลาดสุราษฎร์ธานี ส.ค.ค. สุราษฎร์ธานี จำกัด

ของเชียงใหม่

# ไข่โรตริเยอคุณภาพ

แท้ 100%



- มาตรฐาน GI , GAP , GMP
- ส่งตรงสดๆจากสวนถึงมือผู้บริโภค

ตะกร้าละ **250.-** บรรจุ **8** กิโลกรัม

จำหน่ายไข่คุณภาพ สั่งซื้อได้ที่ สำนักงานสหกรณ์จังหวัดเพชรบูรณ์ 056-737189  
เพื่อช่วยเหลือเกษตรกรภาคใต้ ไข่คุณภาพ จากนาสาร สุราษฎร์ธานี

ชำระค่าทาง

สั่งซื้อได้ตั้งแต่วันนี้ถึง 20 ส.ค.64  
รับไข่ได้วัน จันทร์ ที่ 23 ส.ค.64



**Krungthai**  
กรุงไทย

โทร.056-737189

ชื่อบัญชี สำนักงานสหกรณ์จังหวัดเพชรบูรณ์  
(กองกลาง)  
เลขที่บัญชี 614-0-25752-2

สำนักงานสหกรณ์จังหวัดเพชรบูรณ์

แบบสั่งซื้อเงาะนาสาร  
 ผอ.มส.จากสหกรณ์การเกษตรเพื่อการตลาดลูกค้า ธ.ก.ส.สุราษฎร์ธานี จำกัด (สกต.สุราษฎร์ธานี)

สำนักงานสหกรณ์จังหวัดเพชรบูรณ์

วันที่สั่งซื้อ

เดือน สิงหาคม พ.ศ. ๒๕๖๔

ที่	ชื่อสหกรณ์/หน่วยงาน	ปริมาณการสั่งซื้อ (ตะกร้า)	จำนวนเงิน (บาท)	ชื่อ - สกุล ผู้สั่งซื้อ	เบอร์โทรศัพท์
รวมเป็นเงิน (บาท)					

ลงชื่อ

ตำแหน่ง

**\*\*หมายเหตุ\*\*** เงาะบรรจุ ตะกร้าๆ ละ ๘ กิโลกรัม ๆ ละ ๓๑.๒๕.- บาท ๑ ตะกร้าราคา ๒๕๐.- บาท  
 โอนเงินสั่งซื้อเงาะนาสาร ชื่อบัญชี สำนักงานสหกรณ์จังหวัดเพชรบูรณ์(กองกลาง) ธนาคารกรุงไทย เลขที่บัญชี ๖๐๔-๐-๒๕๗๕๒-๒

**\*\*ติดต่อสั่งซื้อเงาะนาสารกับสำนักงานสหกรณ์จังหวัดเพชรบูรณ์**

- ๑ นายกรองเกียรติ เกสรทอง ผู้อำนวยการกลุ่มส่งเสริมและพัฒนาธุรกิจสหกรณ์ โทร.๐๖๔-๙๖๕๕๗๔๕
  - ๒ นายชวลิต ทองพวง นักวิชาการสหกรณ์ชำนาญการ โทร.๐๘๔-๓๒๗๕๒๑๒
  - ๓ นางสาวณิศา อภิสุข นักวิชาการสหกรณ์ปฏิบัติการ โทร. ๐๘๕-๐๕๒๕๓๙๗
  - ๔ นายแสงสุรีย์ คำลา นักวิชาการมาตรฐานสินค้า โทร.๐๙๑-๘๓๙๒๖๔๕
- หรือติดต่อสำนักงานสหกรณ์จังหวัดเพชรบูรณ์ โทร.๐๕๖-๗๓๗๑๘๗ ต่อ ๓๗

ไปรษณีย์อิเล็กทรอนิกส์ cpd\_phetchabun@cpd.go.th

และสั่งซื้อทางคิวอาร์โค้ดเจ้าหน้าที่ สนง.สหกรณ์จังหวัดเพชรบูรณ์



น.ส.อนงทิพย์ คุปพงษ์ ID : noong-ning๑๔๑๕



นายแสงสุรีย์ คำลา ID : time99light99