



บันทึกข้อความ

ส่วนราชการ กองสาธารณสุขและสิ่งแวดล้อม องค์การบริหารส่วนตำบลคงมูลเหล็ก

ที่ กตส/ ๒๕๖๓ วันที่ ๒๔ กันยายน ๒๕๖๓

เรื่อง รายงานผลการดำเนินงานตรวจสอบข้อมูลเฝ้าระวังแหล่งน้ำเสียในพื้นที่ตำบลคงมูลเหล็ก

เรียน นายองค์การบริหารส่วนตำบลคงมูลเหล็ก

ตามที่กองสาธารณสุขและสิ่งแวดล้อม ได้ดำเนินการตรวจสอบแหล่งน้ำเสียในพื้นที่ตำบลคงมูลเหล็ก เพื่อเฝ้าระวังและแก้ไขปัญหา น้ำเสีย โดยการให้คำแนะนำวิธีการจัดการน้ำเสียที่ถูกต้องวิธี นั้น

ข้อเท็จจริง กองสาธารณสุขและสิ่งแวดล้อม ได้ดำเนินการตรวจสอบแหล่งน้ำเสียในพื้นที่ตำบลคงมูลเหล็ก ในปีงบประมาณ ๒๕๖๓ เรียบร้อยแล้ว จึงขอรายงานผลการดำเนินงานให้ทราบ เพื่อเป็นประโยชน์ในการแก้ปัญหา ต่อไป

จึงเรียนมาเพื่อโปรดทราบ

(นางสาวพิชรินทร์ สุวรรณศิริ)
ผู้ช่วยเจ้าพนักงานสุขาภิบาล

(นางสาวจิรวรรณ คิริคุณ)
เจ้าพนักงานสาธารณสุขปฏิบัติงาน รักษาราชการแทน
ผู้อำนวยการกองสาธารณสุขและสิ่งแวดล้อม

(นายสามิตร คงอยู่)
ปลัดองค์การบริหารส่วนตำบล ปฏิบัติหน้าที่
นายกองค์การบริหารส่วนตำบลคงมูลเหล็ก

ลำดับที่ ๑

นายสุทิน ขาติเวช ๕/๑ ม.๒

ปัญหาที่พบ หลังคายื่นถึงรางระบายน้ำ และ ทำรางระบายน้ำเล็กลงรางระบายน้ำสาธารณะ



ลำดับที่ ๒

นางบุญช่วย ชันทอง ๘๐/๑ ม.๒

ปัญหาที่พบ เทปูนทับรางระบายน้ำ (ทางเข้าบ้าน)



ลำดับที่ ๓

บ้านเลขที่ ๒๒/๑ ม.๒

นางบัวเผื่อน กลีบเข็มพก

ปัญหาที่พบหลังคายื่นออกมาถึงรางระบายน้ำ เป็นแบบพับเก็บได้



ลำดับที่ ๔

ร้านขายยาตงมูลเหล็ก

บ้านเลขที่ ๘๘/๒ ม.๒

นายไพโรจน์ อยู่เกษม

ปัญหาที่พบหลังค้ายื่นออกมาถึงรางระบายน้ำ



ลำดับที่ ๕

บ้านเลขที่ ๓๕๑ ม.๒ บ้านนางแอ็ด จักแพง

ปัญหาที่พบ หลังคายื่นออกมาตรงกับรางระบายน้ำ



ลำดับที่ ๖

บ้านเลขที่ ๔๐/๒ ม.๑ บ้านนางขุ่ม เพชรบูรณ์

ปัญหาที่พบ คือทำหลังคาบ้านยื่นออกมาจนถึงรางระบายน้ำ



ลำดับที่ ๑

ร้านค้าบ้านนางประกอบ ตีพรหมณ์ บ้านเลขที่ ๔๐ ม.๑ และ
นางสวีก สีนาย บ้านเลขที่ ๔๐/๑ ม.๑

มีปัญหาในเรื่อง หลังคายื่นออกตรงรางระบายน้ำ และวางของบนฝาปิดรางระบายน้ำ



ลำดับที่ ๘

บ้านเลขที่ ๕/๑ ม.๒ นางจรูญ ภาณี

ปลุกวางสิ่งของบนฝาปิดรางระบายน้ำ



ลำดับที่ ๕

ตลาดสดเทศบาล

ปัญหาคือน้ำรางรินตรงกับรางระบายน้ำ และท่อน้ำเสียลงท่อระบายน้ำ



ลำดับที่ ๑๐

ร้านก๋วยเตี๋ยวบ้านเลขที่ ๖๘/๖ ม.๒
พบปัญหาเรื่องวางท่อระบายน้ำเสีย



ลำดับที่ ๑๑

บ้านเลขที่ ๗๕/๑ ม.๒ บ้านนายวิโรจน์ ทองมา ปัญหาที่พบวางสิ่งของบนฝาท่อรางระบายน้ำ



ลำดับที่ ๑๒

บ้านเลขที่ ๙/๑ หมู่ที่ ๑ บ้านนายสมนึก ชัยสมทิพย์

ปัญหาที่พบคือวางท่อระบายน้ำเสียลงรางระบายน้ำ



ลำดับที่ ๑๓

บ้านเลขที่ ๒/๑ ม.๘ บ้านนางสาวขวัญศิริ เอี่ยมป้อ
ปัญหาที่พบคือวางท่อระบายน้ำเสียลงรางระบายน้ำ



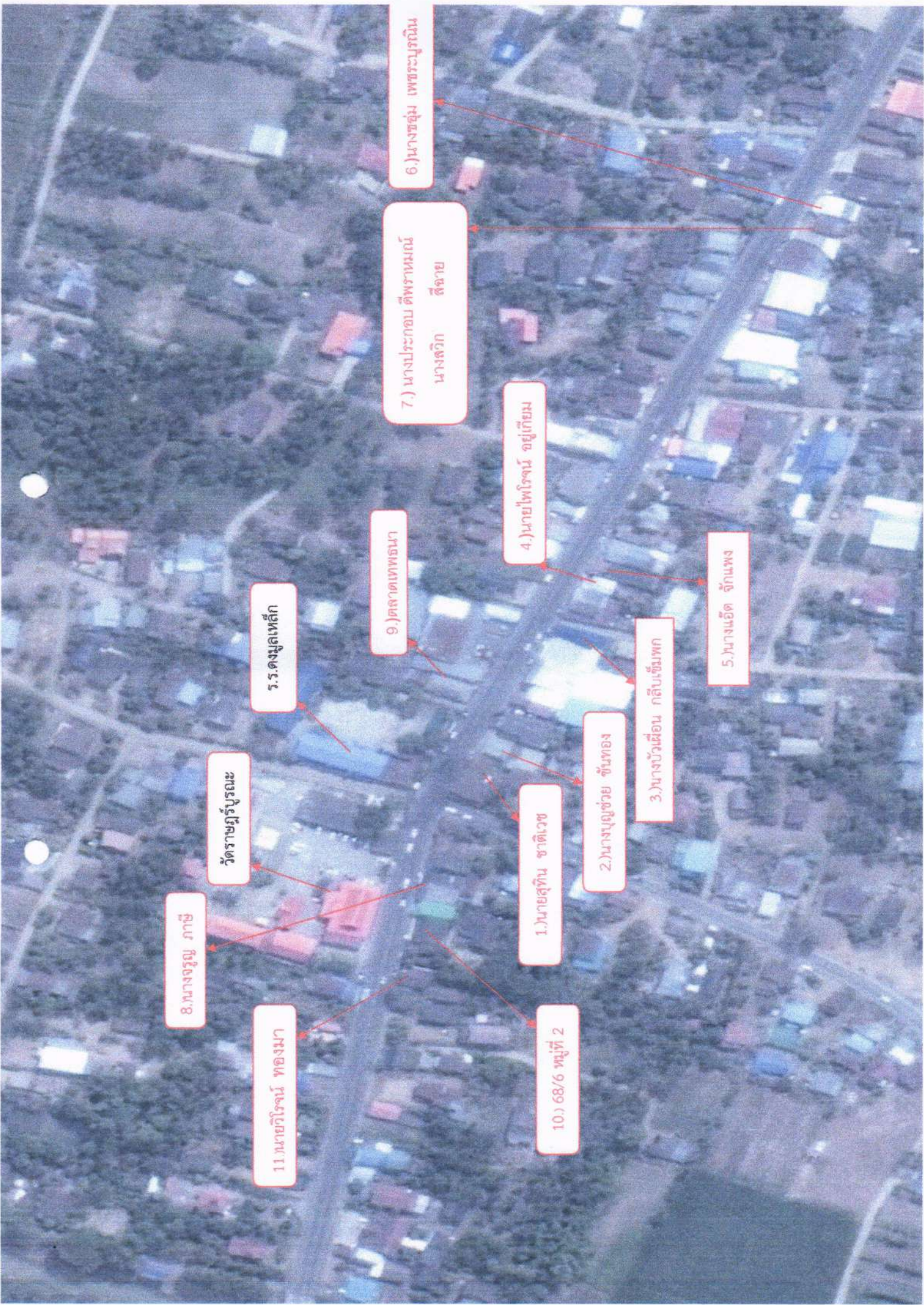

8. นางจรรยา ภาชี

วัดราษฎร์บูรณะ

ร.ร.ดงมูลเหล็ก

11. นายวิโรจน์ ทองมา

1. นายสุทิน ชาติเวช

2. นางบุญช่วย ชันทอง

3. นางบัวเดือน กลิ่นเข็มพิก

4. นายไพโรจน์ อยุธยา

5. นางแอ๊ด จักแพง

9. ตลาดเทศบาล

7. นางระกอบ ตีพราหมณ์
นางลวิก สัจฉาย

6. นางชอุ่ม เพชรบุรณิน

10. 68/6 หมู่ที่ 2