

ที่ พช ๐๐๒๐.๓/ ๑๓๗๑๓

สำนักงานที่ดินจังหวัดเพชรบูรณ์  
ถนนสระบุรี-หล่มสัก พช ๖๗๐๐๐

วันที่ ๒๐ เดือน สิงหาคม พ.ศ. ๒๕๖๔

เรื่อง การแจ้งผู้มีสิทธิในที่ดินข้างเคียงให้มาลงชื่อรับรองแนวเขตที่ดินหรือคัดค้านการรังวัด

เรียน นายกองค้การบริหารส่วนตำบลดงมูลเหล็ก

สิ่งที่ส่งมาด้วย ๑.รูปแผนที่กระดาษบาง(ร.ว.๙)

จำนวน ๑ ฉบับ

(นางอภิสร่า บ่วงแก้ว)

๒.บันทึกถ้อยคำ(ท.ด.๑๖)

จำนวน ๑ ฉบับ

หัวหน้าสำนักปลัด

ด้วย นางสาวสุดธิดา สัจฉาอ่อน ได้ขอรังวัด แบ่งแยกในนามเดิม

ที่ดินตามโฉนดที่ดิน/น.ส.๓-ก เลขที่ ๑๓๑๙๔ หมู่ที่ ๑ ตำบล ดงมูลเหล็ก

อำเภอ เมืองเพชรบูรณ์ จังหวัด เพชรบูรณ์

พนักงานเจ้าหน้าที่ได้ออกไปทำการ รังวัดปักหลักเขต แล้วเสร็จ

เมื่อ วันที่ ๗ เดือน มิถุนายน พ.ศ. ๒๕๖๔ ปรากฏว่าที่ดินแปลงนี้มีแนวเขตติดต่อกับที่ดินของท่านแต่เนื่องจาก ท่านหรือผู้แทนของท่านไม่ประวัังชี้ และลงชื่อรับรองแนวเขตที่ดิน ซึ่งติด

เหมืองสาธารณะ โดยสำนักงานที่ดินฯ ได้มีหนังสือแจ้ง เรื่องระวัังชี้แนวเขตและลงชื่อรับรองแนวเขตที่ดินให้ท่านทราบแล้ว

ทางไปรษณีย์ลงทะเบียนตอบรับเลขที่ RE ๓๒๕๖ ๒๗๒๐๕TH โดยมีคุณเกวสึ เป็นผู้รับหนังสือ เมื่อวันที่ ๓๑

พฤษภาคม ๒๕๖๔

ฉะนั้น จึงขอให้ท่านไปตรวจสอบแนวเขตที่ดินของท่านว่า ตามที่ผู้ขอนำพนักงานเจ้าหน้าที่ทำการรังวัดปักหลักเขต ไว้แล้วนั้น จะเป็นการถูกต้องหรือเปลือมล้าแนวเขตที่ดินของท่านหรือไม่ เสร็จแล้วขอให้ท่านไปพบ พนักงานเจ้าหน้าที่เพื่อลงชื่อรับรองแนวเขต หรือคัดค้านภายในกำหนด ๓๐ วัน นับแต่วันที่ ได้ส่งหนังสือนี้ หากท่านไม่ดำเนินการอย่างหนึ่งอย่างใด ภายในกำหนดดังกล่าว พนักงานเจ้าหน้าที่จะดำเนินการแก้ไขแผนที่หรือเนื้อที่ให้แก่ผู้ขอโดยไม่ต้องมีการรับรองแนวเขตตามมาตรา ๖๙ ทวิ แห่งประมวลกฎหมายที่ดิน ซึ่งแก้ไขเพิ่มเติมโดยพระราชบัญญัติแก้ไขเพิ่มเติมประมวลกฎหมายที่ดิน (ฉบับที่ ๔) พ.ศ.๒๕๒๘

ขอแสดงความนับถือ

(นายสุพจน์ คำแสน)

นายช่างรังวัดอาวุโส ปฏิบัติราชการแทน

เจ้าพนักงานที่ดินจังหวัดเพชรบูรณ์

ฝ่ายรังวัด นายโยธิน สุรินทร์ โทร.๐๘๐-๑๒๘-๔๙๔๘

โทร.๐-๕๖๗๒-๐๖๗๘โทรสาร.๐-๕๖๗๑-๑๘๘๕



ระวัง..... 5242 III 3426 ..... มาตรการส่วน..... ๑/๔๐๐๐ ..... (ร.ว. ๗)  
 ประเภทการรังวัด..... แบ่งแยกในนามเดิม ..... ราย..... นางสาวสุดติดา สัจฉาอ่อน .....  
 ตำบล..... ดงมุลเหล็ก ..... อำเภอ..... เมืองเพชรบูรณ์ ..... จังหวัด..... เพชรบูรณ์ .....  
 ผู้รังวัด..... นายโยธิน สุรินทร์ ..... ตำแหน่ง..... นายช่างรังวัดปฏิบัติงาน ..... รังวัดวันที่..... ๗ / มิถุนายน / ๒๕๖๔ .....  
 09/04/2564 - 4010 (OFFLINE UTM ชั้น 1)  
 ร.ว.12: 759/2564  
 5242 III 3626

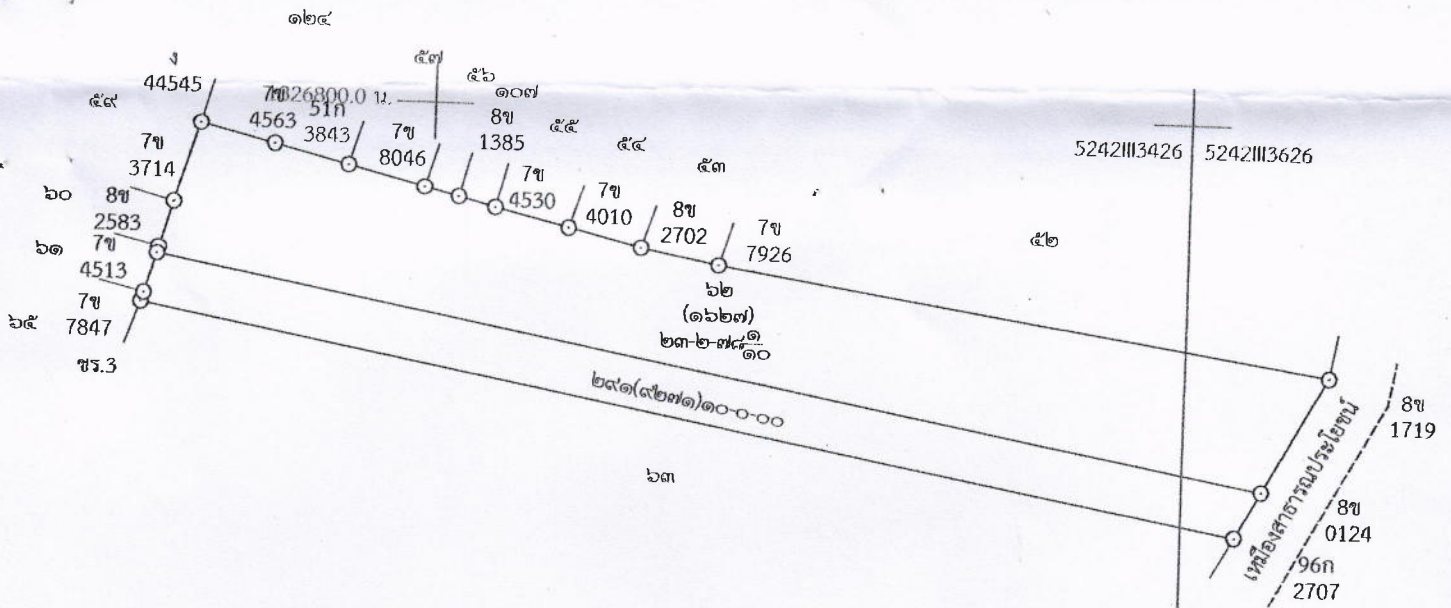

1826400.0 น.  
735600.0 อ.

ตำนานถูกต้อง  
 นายโยธิน สุรินทร์  
 19 ส.ค. 2564

736000.0 อ.

ถ้าเป็นรูปแผนที่แบ่งแยก แม้สามารถจะให้ผู้แบ่งแยก และผู้รับแยกรับรองรูปแผนที่ได้  
 ก็ให้ลงชื่อรับรองไว้เสียด้วย วันที่..... เดือน..... พ.ศ. ....  
 ข้าพเจ้าขอรับรองว่าได้ตรวจสอบรูปแผนที่นี้แล้วเห็นว่า ตามที่เจ้าพนักงานได้ทำการรังวัดมานั้น  
 ถูกต้อง ตรงกับความประสงค์ของข้าพเจ้าทุกประการแล้ว  
 .....  
 .....

..... ผู้จำลอง  
 (..... นายโยธิน สุรินทร์ .....)  
 วันที่..... 18 / ส.ค. 2564 / .....  
 ..... ผู้ตรวจ  
 (..... นายกฤษิตศักดิ์ วงษ์การินทร์ .....)  
 วันที่..... / ..... / .....



บันทึกถ้อยคำ

(ข้างเคียงรับรองแนวเขตไม่ครบ)

ที่ดิน

ราวาง 52421113426 ตำบล ดงมูลเหล็ก  
 เลขที่ดิน ๖๒ หน้าสำรวจ ๑๖๒๗ อำเภอ เมืองเพชรบูรณ์  
 โฉนดหมายเลขที่ ๑๓๑๙๔ จังหวัด เพชรบูรณ์  
 ที่ว่าการ ที่ดินที่ทำการรังวัดตำบล ดงมูลเหล็ก  
 วันที่ ๗ เดือน มิถุนายน พ.ศ. ๒๕๖๔

ข้าพเจ้า นางสาวสุดธิดา สัจฉาอ่อน เลขประจำตัวประชาชน ๓-๖๗๐๑-๐๐๘๗๕-๖๙-๕

อายุ ๔๖ ปี เชื้อชาติ ไทย สัญชาติ ไทย เป็นบุตร นายผดุง-นางทองใบ  
 อยู่ที่บ้าน เลขที่ ๙๐ หมู่ที่ ๒ ถนน  
 ตำบล นางั่ว อำเภอ เมืองเพชรบูรณ์ จังหวัด เพชรบูรณ์

ขอปฏิญาณตนและให้ถ้อยคำต่อ พนักงานเจ้าหน้าที่ ด้วยความสัตย์จริง ดังต่อไปนี้ :-  
 ตามที่ข้าพเจ้าได้นำรังวัดชี้เขตและรังวัดปักหลักเขตเพื่อการรังวัด แบ่งแยกในนามเดิม

ตามคำขอเลขที่ ๔๐๑๐/๗๓๗/๒๕๖๔ ลงวันที่ ๙ เมษายน ๒๕๖๔ ที่ดินแปลงเครื่องหมายข้างบนนี้

แต่ในวันรังวัดปรากฏว่าเจ้าของที่ดินข้างเคียงเลขที่ดิน ๖๕ (นางมณ พรมโพธิ์) ๖๖ (นางตา รีกู),  
 ๕๙ (นางธัญญากร ล้อชัยมงคล), ๖๒ (นางสาวกัญญาวิรัตน์ กิ่งดอกไม้), ๕๙ (นางคำ ตู่มาร),  
 ๖๐๗ (นางผก พลอัน), ๕๕ (หม่อมกษัตริย์ จันทวิเศษ), ๕๔ (นายวิเศษ ตาฟัก),  
 ๕๖ (นางสาววิมล สุทธิอ่อน), และนางสาวเนตรวิมล (นายวิเศษ) (นายวิเศษ) (นายวิเศษ) (นายวิเศษ) (นายวิเศษ) (นายวิเศษ)

ไม่ได้มาระวังชี้แนวเขต

และไม่ได้มอบหมายให้ผู้ใดมาระวังชี้แนวเขตแทน ดังนั้นข้าพเจ้าจึงขอนำรังวัดปักหลักเขตด้านนี้ไปเพียงลำพัง ตามแนวเขตการ  
 ครอบครองที่ได้ครอบครองกันอยู่ในปัจจุบัน ซึ่งในที่ดินมี คนหา เป็นเขตเดิมชัดเจนแล้ว

หากเกิดความเสียหายใดๆ ภายหลังข้าพเจ้าขอรับผิดชอบเองทั้งสิ้น และขอให้สำนักงานที่ดินฯ มีหนังสือสอบถามเจ้าของที่ดิน  
 ข้างเคียงด้านดังกล่าว เพื่อมาตรวจสอบและรับรองแนวเขตภายหลังตามระเบียบต่อไป หากเกิดความล่าช้าหรือต้องตรวจสอบ  
 แนวเขตใหม่ ข้าพเจ้าไม่ถือว่าเป็นความบกพร่องของเจ้าหน้าที่แต่อย่างใด โดยข้าพเจ้ายินยอมเสียค่าใช้จ่ายเองทั้งสิ้น

ข้อความข้างต้นนี้ ข้าพเจ้าได้ทราบความโดยตลอดแล้ว จึงลงลายมือชื่อไว้เป็นสำคัญ

สำเนาถูกต้อง

(ลงชื่อ) สัจฉาอ่อน เจ้าของที่ดิน

(ลงชื่อ) พยาน

(ลงชื่อ) พยาน นายโยธิน สุรินทร์

(ลงชื่อ) ช่างรังวัด/ผู้บันทึก 19 ส.ค. 2564

(นายโยธิน สุรินทร์)