

ที่ พช ๐๐๒๐.๓/๐๕๓๒

สำนักงานที่ดินจังหวัดเพชรบูรณ์
ถนนสระบุรี-หล่มสัก พช ๖๓๐๐๐

วันที่ ๒๑ เดือน มกราคม พ.ศ. ๒๕๖๔

เรื่อง การแจ้งผู้มีสิทธิในที่ดินข้างเคียงให้มาลงชื่อรับรองแนวเขตที่ดินหรือคัดค้านการรังวัด

เรียน นายกองค้การบริหารส่วนตำบลดงมูลเหล็ก

สิ่งที่ส่งมาด้วย ๑.รูปแผนที่กระดาษบาง(ร.ว.๙)

จำนวน ๑ ฉบับ

(นางอภิสร่า ปวงแก้ว)

๒.บันทึกถ้อยคำ(ท.ด.๑๖)

จำนวน ๑ ฉบับ

หัวหน้าสำนักปลัด

ด้วย นางสาววิภาดา ปานันท์

ได้ขอรังวัด สอบเขต

ที่ดินตามโฉนดที่ดิน/น.ส.๓ เลขที่ ๙๑๙๗๘

หมู่ที่ ๑ ตำบล ดงมูลเหล็ก

อำเภอ เมืองเพชรบูรณ์

จังหวัด

เพชรบูรณ์

พนักงานเจ้าหน้าที่ได้ออกไปทำการ รังวัดปักหลักเขต

แล้วเสร็จ

เมื่อ วันที่ ๘ เดือน มกราคม

พ.ศ.

๒๕๖๔

ปรากฏว่าที่ดินแปลงนี้มีแนวเขตติดต่อกับที่ดินของท่านแต่เนื่องจาก...ท่านหรือผู้แทนของท่านไม่ประวัังชี้ และไม่ได้ลงชื่อรับรองแนวเขตที่ดิน ซึ่งติด

เหมืองสาธารณะ โดยสำนักงานที่ดินฯ ได้มีหนังสือแจ้งเรื่องระวัังชี้แนวเขตและลงชื่อรับรองแนวเขตที่ดินให้ท่านทราบแล้ว

ทางไปรษณีย์ลงทะเบียนตอบรับเลขที่ RH ๖๘๔๒ ๕๔๓๘๘TH โดยมีคุณวราพร เป็นผู้รับหนังสือ เมื่อวันที่ ๒๔

ธันวาคม ๒๕๖๓

ฉะนั้น จึงขอให้ท่านไปตรวจสอบแนวเขตที่ดินของท่านว่า ตามที่ผู้ขอ นำพนักงานเจ้าหน้าที่ทำการรังวัดปักหลักเขต ไว้แล้วนั้น จะเป็นการถูกต้องหรือเปลือมล้ำแนวเขตที่ดินของท่านหรือไม่ เสร็จแล้วขอให้ท่านไปพบ พนักงานเจ้าหน้าที่เพื่อลงชื่อรับรองแนวเขต หรือคัดค้านภายในกำหนด ๓๐ วัน นับแต่วันที่ได้ส่งหนังสือนี้ หากท่านไม่ดำเนินการอย่างหนึ่งอย่างใด ภายในกำหนดดังกล่าว พนักงานเจ้าหน้าที่จะดำเนินการแก้ไขแผนที่หรือเนื้อที่ให้แก่ผู้ขอโดยไม่ต้องมีการรับรองแนวเขตตามมาตรา ๖๙ ทวิ แห่งประมวลกฎหมายที่ดิน ซึ่งแก้ไขเพิ่มเติม โดยพระราชบัญญัติแก้ไขเพิ่มเติมประมวลกฎหมายที่ดิน (ฉบับที่ ๔) พ.ศ.๒๕๒๘

ขอแสดงความนับถือ

(นายสุพจน์ คำแสน)

นายช่างรังวัดอาวุโส ปฏิบัติราชการแทน

เจ้าพนักงานที่ดินจังหวัดเพชรบูรณ์

ฝ่ายรังวัด

โทร.๐-๕๖๗๒-๐๖๗๘

โทรสาร.๐-๕๖๗๑-๑๘๘๕

ช่างรังวัด นายอาทิตย์ โพธา โทร.๐๙๓-๐๙๕-๗๐๑๕

“SMARTLANDS แอปพลิเคชัน : ครบเครื่องเรื่องที่ดิน”



ฉบับส่งฝ่ายควบคุมและรักษาหลักฐานที่ดิน

(ร.ว. ๙)

ระวาง..... 5241 IV 3422, 3222

มาตราส่วน.....

๑/๔๐๐๐

รูปแผนที่ลงระวางเนื่องจาก

ประเภทการรังวัด..... แบ่งหักเป็นที่สาธารณประโยชน์ ราย..... นางสาววิภาดา ปานันท์

ตำบล..... ดงมูลเหล็ก อำเภอ..... เมืองเพชรบูรณ์ จังหวัด..... เพชรบูรณ์

ผู้รังวัด..... นายอาทิตย์ โภธา ตำแหน่ง..... นายช่างรังวัดชำนาญงาน รังวัดวันที่..... ๘ / มกราคม / ๒๕๖๔

22/05/2563 - 2023 (OFFLINE UTM ชั้น 1)

ร.ว.12:815/2563

รังวัดโดยวิธีแผนที่ชั้น ๑ ระบบโครงข่ายดาวเทียม

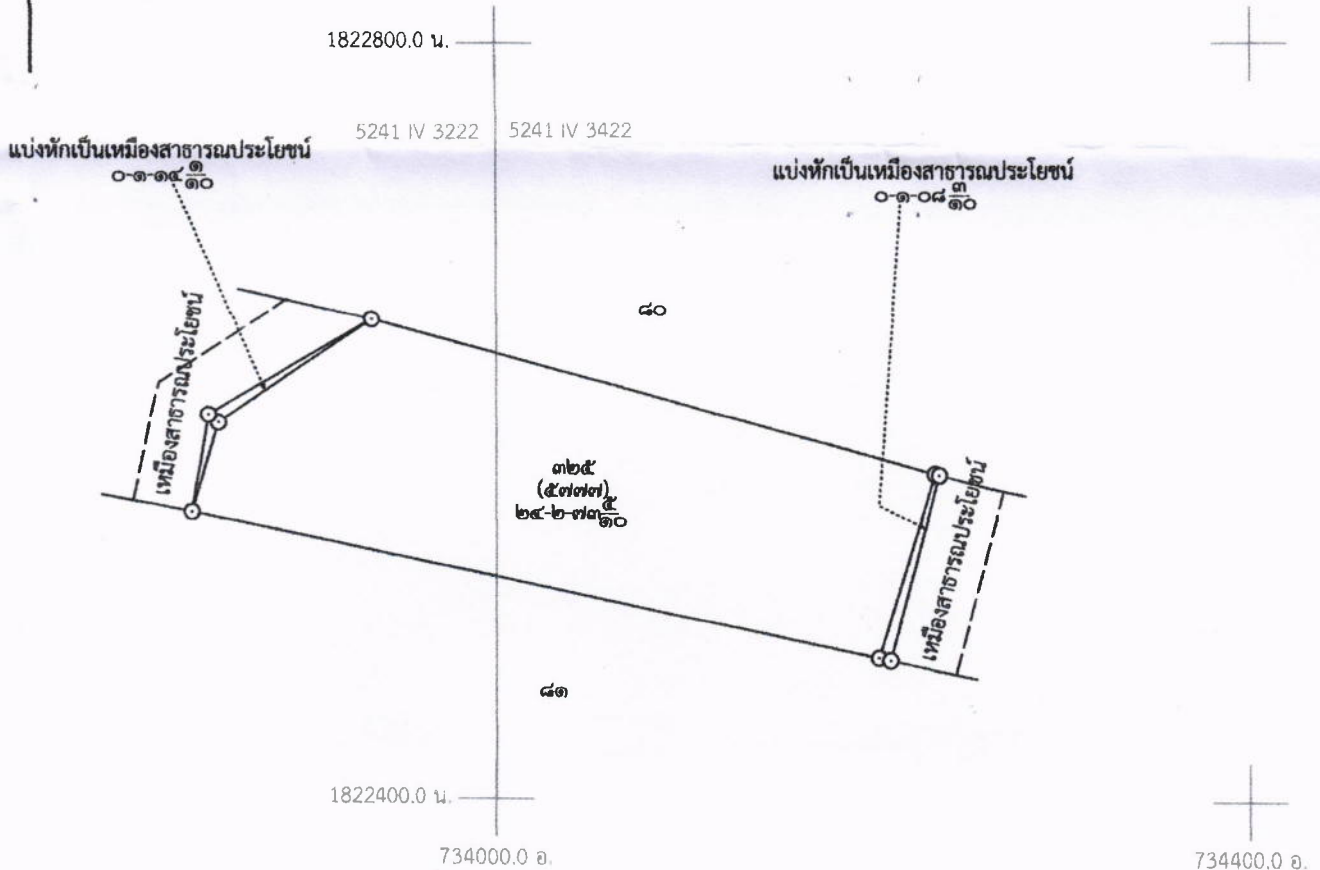

สำเนาถูกต้อง

(นายอาทิตย์ โภธา)

๒๐ ม.ค. ๒๕๖๔

ผู้จำลอง

(..... นายอาทิตย์ โภธา) (.....)

วันที่..... ๑๕ ม.ค. ๒๕๖๔

ผู้ตรวจ

(..... พ.จ.อ.พัฒน์พงศ์ พุดคล้อง) (.....)

วันที่..... /

หมายเหตุ ได้ลงที่หมายในระวาง..... 5241 IV 3422มาตราส่วน..... 1 : 4000

พิมพ์ใช้ในราชการเมื่อ พ.ศ. 2560

ถ้าเป็นรูปแผนที่แบ่งแยก แม้สามารถจะให้ผู้แบ่งแยก และผู้รับแยกรับรองรูปแผนที่ได้ ก็ให้ลงชื่อรับรองไว้เสียด้วย วันที่.....เดือน.....พ.ศ.

ข้าพเจ้าขอรับรองว่าได้ตรวจสอบแผนที่นี้แล้วเห็นว่า ตามที่เจ้าพนักงานได้ทำการรังวัดมานั้น ถูกต้อง ตรงกับความประสงค์ของข้าพเจ้าทุกประการแล้ว

กรมที่ดิน

พิมพ์เมื่อวันที่ ๑๙/๑/๒๕๖๔ เวลา ๒๒.๑๕ น.



(ท.ศ.๑๖)

(ข้างเคียงรับรองเขตไม่ครบ)

บันทึกถ้อยคำ

ที่ดิน

รวาง 521 IV 34 2, 322 ตำบล ๑๐๖๐ นนทบุรี
 เลขที่ดิน ๓๒๕ หน้าสำรวจ 2๓๗๗ อำเภอ เมืองเพชรบูรณ์
 โฉนดที่ดิน ๓๑๓๗๖๖ จังหวัด เพชรบูรณ์
 ที่ราชการ... ที่ดินที่ทำการรังวัด.....

วันที่ 8 เดือน มกราคม พ.ศ. ๒564
 ข้าพเจ้า พงศวิทย์ อภิวิทย์ อายุ ๒๓ ปี
 เชื้อชาติ ไทย สัญชาติ ไทย เป็นบุตร ขององอาจ - ทวีชัย
 อยู่ที่บ้าน... เลขที่ ๓๓/๑ หมู่ที่ ๑๐ ตำบล ๑๐๖๐ นนทบุรี
 อำเภอ... เมืองเพชรบูรณ์... จังหวัด... เพชรบูรณ์

ขอปฏิญาณตนและให้ถ้อยคำต่อ...พนักงานเจ้าหน้าที่
 ด้วยความสัตย์จริง ดังต่อไปนี้ :-

คุณได้ยื่นแจ้งได้แจ้งรังวัด (ต่อกรมการที่ดิน) ตามที่ขอขมา ณ วันที่ ๒๐/๓/๖๓
 ลงวันที่ ๒๒ พ.ศ. ๒๕๖๓ นั้น ในวันที่พนักงานเจ้าหน้าที่ได้มาทำการรังวัดให้ข้าพเจ้าแล้ว ข้าพเจ้าขอให้ถ้อยคำรับรองว่าพนักงาน
 เจ้าหน้าที่ได้ส่งหนังสือแจ้งข้างเคียงเลขที่ดิน ๐๗๒๖๒๓๖๗๖๑๒๖ (ต่อกรมการที่ดิน และ
 ๑๐๖๐๓๓๖๑๒๖)

แล้ว แต่ไม่มาระวังชี้และลงชื่อรับรองเขต โดยได้ส่งหนังสือแจ้งข้างเคียงของที่ดินแปลงข้างเคียงข้างเคียงข้างเคียงมาชี้แนวเขตที่ดินทางไปจนถึง
 ลงทะเบียนตอบรับ ฉะนั้นเพื่อให้การรังวัดครั้งนี้ดำเนินการต่อไป ข้าพเจ้าจึงขอเป็นผู้นำเขตและปักหลักเขตที่ดินด้านติดกับหลักฐาน
 ที่ดินแปลงที่ไม่มาระวังชี้แนวเขตที่ดินด้วยตนเอง ถ้าหากภายหลังปรากฏว่าเกิดการรุกล้ำเข้าไปในเขตที่ดินของข้างเคียงดังกล่าวข้างต้น
 นี้ ข้าพเจ้าขอรับผิดชอบและยินยอมให้พนักงานเจ้าหน้าที่แก้ไขให้ถูกต้องต่อไป

ถ้อยคำดังกล่าวข้าพเจ้า อ่าน ฟัง เข้าใจและทราบความโดยตลอดแล้วจึงลงลายมือชื่อไว้เป็นหลักฐาน

(ลงชื่อ)..... พงศวิทย์ อภิวิทย์... ข้าราชการ... เจ้าของที่ดินผู้ให้ถ้อยคำ

(ลงชื่อ)..... เจ้าของที่ดินผู้ให้ถ้อยคำ

(ลงชื่อ)..... เจ้าของที่ดินผู้ให้ถ้อยคำ

(ลงชื่อ)..... พยาน

(ลงชื่อ)..... ช่างรังวัด/ผู้บันทึก

อำนาจถูกต้อง



(นายอาทิตย์ โทธา)

๒๐ ม.ค. ๒๕๖๔

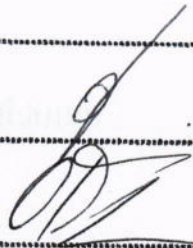

(นายอาทิตย์ โทธา)